

Beste bezoeker van de scholen Akkrum,

Sinds 2013 zijn obs Akkrum, CBS Ds. Hasperschool en de Stichting Kinderopvang Friesland gevestigd in een mooi gezamenlijk pand! Dit brengt echter wel een drukkere verkeerssituatie met zich mee die wij zo optimaal en vooral veilig willen maken.

Daarom ontvangt u hierbij de aanbevelingen en regels omtrent de verkeerssituatie.

Fiets/lopend vanuit Akkrum:

Boarnsterdyk – Na viaduct het fietspad volgen (6) – Aan het eind van het fietspad oversteken bij rotonde (*u heeft hier voorrang, maar let wel op!*) (5) en bij huidige ingang kaatsveld rechts afslaan naar school (3).

Op het schoolterrein kunt u tussen de (inmiddels verbrede) fietsenstallingen door naar de obs Akkrum gaan. Stap hier echter wel af! Fietsen op het parkeerterrein is niet toegestaan.

Auto vanuit Akkrum:

Met de auto vanuit Akkrum wordt zoveel mogelijk aangeraden om 'buitenom' de school te bereiken. Hiermee wordt de route over de Ælde Rykswei bedoeld. Hierdoor worden zoveel mogelijk de fietsers en voetgangers vermeden. De ingang van de 'Tút en d'r út' is daarvoor gunstig gelegen aan De Stringen.

Fiets/lopend vanuit Nes:

Via Mienewei naar Boarnsterdyk (4) – Oversteken bij huidige ingang kaatsveld links afslaan (3).

Auto vanuit Nes:

Via Mienewei naar Boarnsterdyk (4) – Doorrijden tot De Stringen en daar links afslaan. Let op bij het oversteken (3+5) van de fietsers en voetgangers! Alhoewel het verleidelijk is, wordt u dringend verzocht géén kinderen in of uit te laten stappen op de Boarnsterdyk ter hoogte van de voetgangers/fietsers (3) ingang!

Gebruik 'Tút en d'r út' strook

Op het parkeerterrein van de nieuwe school is een zogenaamde 'Tút en d'r út' strook. Deze strook is bedoeld om de kinderen in- en uit te laten stappen, dus **niet om te parkeren!** Bij het gebruik van deze strook dient u dus altijd **bij of in** de auto te blijven. Ook dient u zo ver mogelijk door te rijden naar de voorste vrije plek.

Indien u uw kind naar binnen wilt brengen dient u gebruik te maken van de daarvoor bestemde parkeervakken. Ook hiervoor geldt, hou het kort, er is maar een beperkt aantal parkeerplekken.

Mocht het toch vol zijn, dan kan dubbel parkeren incidenteel voorkomen, maar wilt u in zo'n uitzonderlijk geval zoveel mogelijk de doorgang vrijhouden! Ook parkeren voor de ingangen van het plein is niet toegestaan. Hierdoor kunnen eventuele hulpdiensten er niet langs, maar ook andere ouders en kinderen kunnen dan niet goed op het plein komen.

Misschien ten overvloede willen wij u er nog op wijzen dat wij de voorkeur hebben voor de fiets! Let u daarbij op de aanwezigheid van goede verlichting op de fietsen van u en de kinderen.

Tot slot nog een oproep om het samen op te lossen! Mocht u vragen of opmerkingen hebben schroom niet en vraag het aan iemand van de verkeerscommissie of de directies.

Alvast bedankt.

Verkeerscommissie Scholen Akkrum



Vernieuwde verkeerssituatie nieuwe school Akkrum

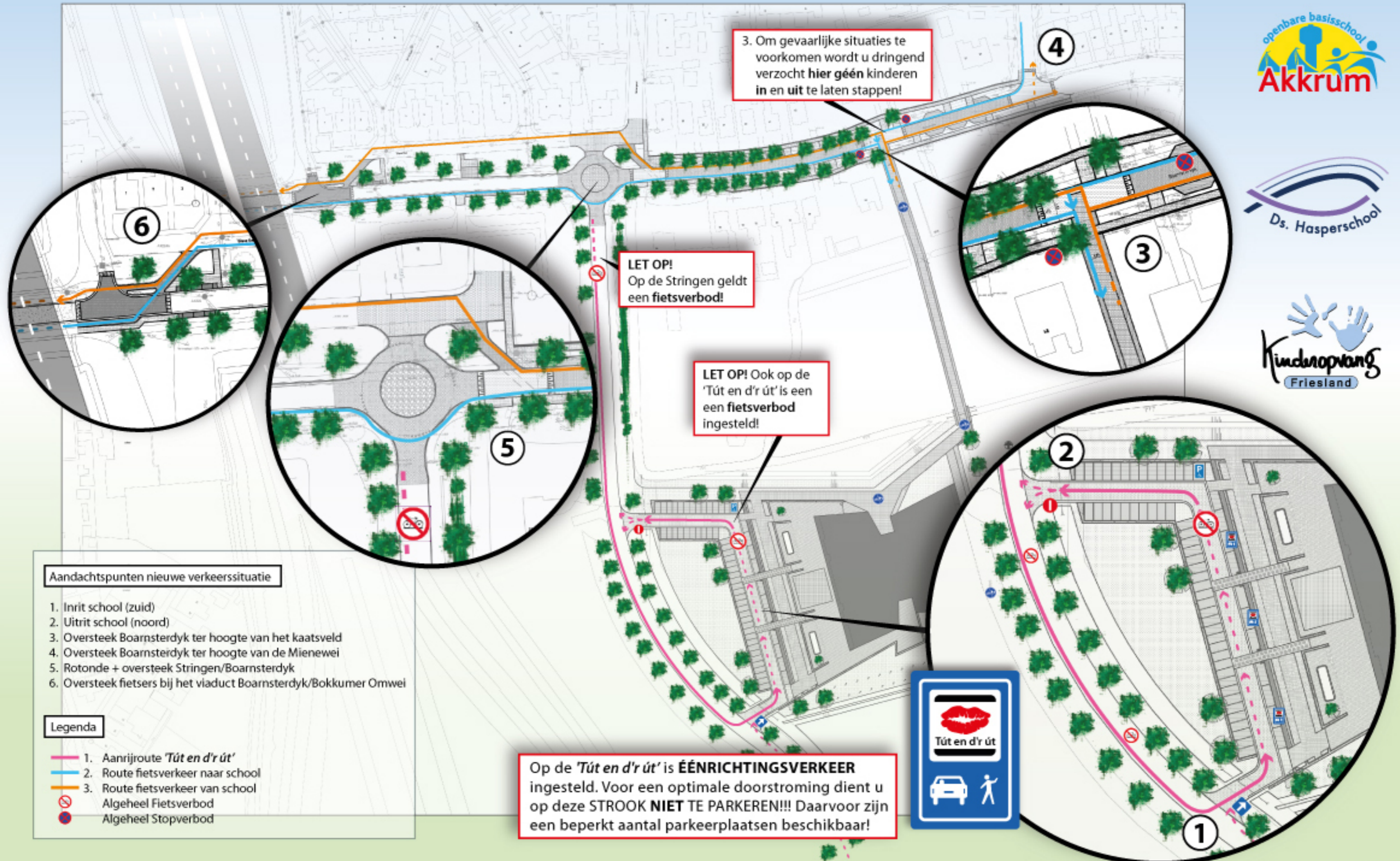

3. Om gevaarlijke situaties te voorkomen wordt u dringend verzocht hier géén kinderen in en uit te laten stappen!

LET OP!
Op de Stringen geldt een fietsverbod!

LET OP! Ook op de 'Tút en d'r út' is een fietsverbod ingesteld!

Op de 'Tút en d'r út' is **ÉENRICHTINGSVERKEER** ingesteld. Voor een optimale doorstroming dient u op deze STROOK NIET TE PARKEREN!!! Daarvoor zijn een beperkt aantal parkeerplaatsen beschikbaar!



Aandachtspunten nieuwe verkeerssituatie

1. Inrit school (zuid)
2. Uitrit school (noord)
3. Oversteek Boarnsterdyk ter hoogte van het kaatsveld
4. Oversteek Boarnsterdyk ter hoogte van de Mienewei
5. Rotonde + oversteek Stringen/Boarnsterdyk
6. Oversteek fietsers bij het viaduct Boarnsterdyk/Bokkumer Omwel

Legenda

- 1. Aanrijroute 'Tút en d'r út'
- 2. Route fietsverkeer naar school
- 3. Route fietsverkeer van school
- Algemeen Fietsverbod
- Algemeen Stopverbod